



# HECHOS Y CIFRAS 2010





# CONTENIDO

Alumnos por Sede  
Alumnos por Escuela  
Alumnos de Inicio por Jornada y Nivel  
Egresados  
Estudio Egresados DuocUC  
Oferta de Carreras  
Docentes  
Encuesta Docentes  
Biblioteca  
Talleres / Laboratorios  
Infraestructura  
Articulación de Estudios Superiores  
Perfil de Alumnos Nuevos  
Financiamiento  
Vinculación Internacional  
Plataforma Computacional  
Computadores y Proyectoras  
Convenios Tecnológicos  
Acreditación y Certificación  
Instituto Profesional (IP)  
Centro de Formación Técnica (CFT)

## ALUMNOS POR SEDE

	2006	2007	2008	2009	2010
Alameda	4.717	4.565	4.593	4.556	4.772
Antonio Varas	5.580	6.656	7.083	7.642	8.500
Concepción	3.142	3.483	3.606	3.846	3.783
Padre Alonso de Ovalle	3.666	3.941	4.744	5.530	6.141
San Carlos de Apoquindo	4.857	5.125	5.380	5.332	5.656
Valparaíso	3.980	4.381	4.665	5.125	5.266
Viña del Mar	4.221	4.800	5.533	6.124	7.675
Plaza Vespucio	4.075	4.525	4.316	4.336	4.647
Plaza Oeste*	2.566	3.351	3.780	4.196	3.299
Puente Alto		1.066	2.559	3.602	4.751
Melipilla					428
Maipú					1.914
<b>DuocUC</b>	<b>36.804</b>	<b>41.893</b>	<b>46.259</b>	<b>50.289</b>	<b>56.832</b>

\*Hasta el 2009 incluía Subsede Melipilla

# ALUMNOS POR ESCUELA

	2006	2007	2008	2009	2010
Administración y Negocios	6.272	7.416	8.812	10.024	11.876
Comunicación	5.011	5.285	5.335	5.207	5.255
Construcción	5.021	5.794	6.584	7.342	8.544
Diseño	4.268	4.783	5.095	5.244	5.374
Informática y Telecomunicaciones	5.177	5.335	5.692	6.453	7.679
Ingeniería	3.922	4.689	5.073	5.687	6.511
Recursos Naturales	1.314	1.397	1.388	1.400	1.416
Salud	2.336	3.268	3.930	4.292	5.047
Turismo	3.483	3.926	4.350	4.640	5.130
<b>DuocUC</b>	<b>36.804</b>	<b>41.893</b>	<b>46.259</b>	<b>50.289</b>	<b>56.832</b>

# ALUMNOS DE INICIO POR JORNADA Y NIVEL

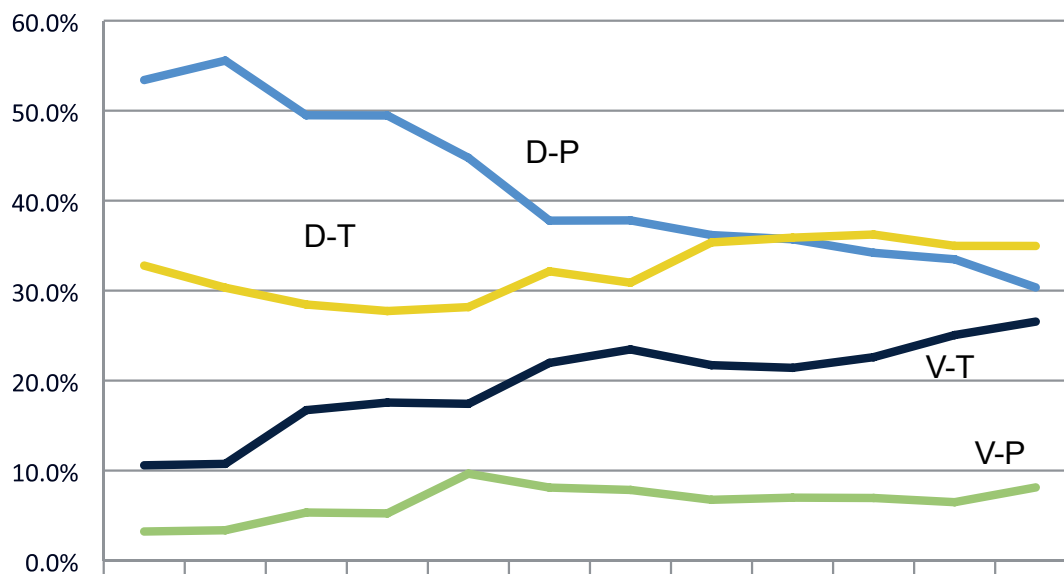

	1999	2000	2001	2002	2003	2004	2005	2006	2007	2008	2009	2010
— Diurno Profesional	53.4%	55.6%	49.5%	49.5%	44.8%	37.8%	37.8%	36.2%	35.7%	34.2%	<b>33.4%</b>	30.4%
— Diurno Técnico	32.8%	30.3%	28.5%	27.7%	28.2%	32.1%	30.9%	35.4%	35.9%	36.2%	35.0%	35.0%
— Vespertino Profesional	3.2%	3.4%	5.3%	5.2%	9.7%	8.1%	7.8%	6.8%	7.0%	7.0%	6.5%	8.1%
— Vespertino Técnico	10.6%	10.7%	16.7%	17.6%	17.4%	22.0%	23.5%	21.7%	21.4%	22.6%	25.1%	<b>26.5%</b>

# EGRESADOS

	1983-2004	2005	2006	2007	2008	2009	Total
Administración y Negocios	10.669	748	982	1.062	1.044	1.461	15.966
Comunicación	6.415	597	791	638	269	764	9.474
Construcción	3.855	599	636	652	601	747	7.090
Diseño	2.698	417	464	403	208	451	4.641
Informática y Telecomunicaciones	5.615	617	699	771	457	795	8.954
Ingeniería	141	127	285	347	192	590	1.682
Recursos Naturales	1.171	165	193	130	89	248	1.996
Salud		43	267	360	507	830	2.007
Turismo	3.229	389	517	477	471	492	5.575
Otros	1.336						1.336
<b>DuocUC</b>	<b>35.129</b>	<b>3.702</b>	<b>4.834</b>	<b>4.840</b>	<b>3.838</b>	<b>6.378</b>	<b>58.721</b>

# ESTUDIO EGRESADOS DuocUC

Satisfacción con la Educación Recibida

Escala de notas: 1 a 7

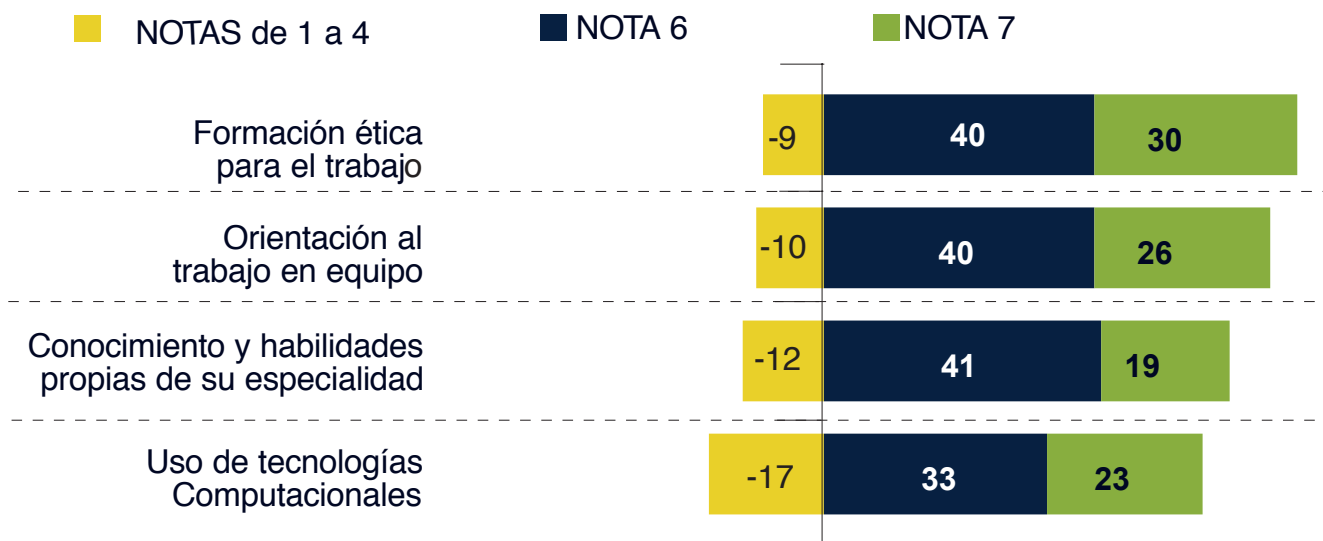

(Fuente: IPSOS 2009)

# OFERTA DE CARRERAS



	2000			2010		
	Téc.	Prof.	Total	Téc.	Prof.	Total
Administración y Negocios	6	4	10	10	7	17
Comunicación	2	4	6	3	6	9
Construcción	2	1	3	6	2	8
Diseño	2	5	7	2	4	6
Informática y Telecomunicaciones	2	2	4	3	2	5
Ingeniería	0	2	2	3	3	6
Recursos Naturales	2	4	6	2	3	5
Salud	0	0	0	6	1	7
Turismo	3	1	4	5	4	9
<b>DuocUC</b>	<b>19</b>	<b>23</b>	<b>42</b>	<b>40</b>	<b>32</b>	<b>72</b>

# DOCENTES

	2006	2007	2008	2009	2010
Alameda	218	196	185	189	192
Antonio Varas	226	260	272	357	399
Concepción	212	235	249	242	246
Padre Alonso de Ovalle	149	141	197	192	205
San Carlos de Apoquindo	257	225	286	319	322
Valparaíso	179	189	194	229	235
Viña del Mar	234	242	299	329	381
Plaza Vespucio	147	167	197	193	207
Plaza Oeste	96	150	193	183	156
Puente Alto		49	118	150	209
Melipilla					7
Maipú					90
<b>DuocUC</b>	<b>1.718</b>	<b>1.854</b>	<b>2.190</b>	<b>2.383</b>	<b>2.649</b>

# ENCUESTA DOCENTE

Promedio del Profesor

	1° Sem. 2007	2° Sem. 2007	1° Sem. 2008	2° Sem. 2008	1° Sem. 2009	2° Sem. 2009
Alameda	84	85	85	87	81	81
Antonio Varas	83	85	85	86	82	83
Concepción	87	87	88	88	86	86
Padre Alonso de Ovalle	86	87	86	87	82	82
San Carlos de Apoquindo	84	85	83	84	82	81
Valparaíso	86	86	86	90	85	85
Viña del Mar	87	88	86	87	84	83
Plaza Vespucio	85	86	84	80	82	81
Plaza Oeste	81	83	81	85	83	83
Puente Alto	83	82	84	85	81	82
<b>DuocUC</b>	<b>85</b>	<b>85</b>	<b>85</b>	<b>86</b>	<b>82</b>	<b>82</b>

HECHOS Y CIFRAS

2010 

# BIBLIOTECA

## Volúmenes

	2006	2007	2008	2009	2010
Alameda	11.174	14.093	17.077	17.081	18.076
Antonio Varas	10.182	11.447	12.994	14.992	21.116
Concepción	12.913	14.917	16.774	18.642	20.513
Padre Alonso de Ovalle	7.896	9.036	10.527	11.317	12.115
San Carlos de Apoquindo	16.165	18.246	20.311	22.502	24.725
Valparaíso	9.225	9.998	11.462	11.900	12.145
Viña del Mar	13.009	15.568	17.753	19.977	23.712
Plaza Vespucio	5.068	6.971	7.466	8.162	9.048
Plaza Oeste	3.999	5.420	7.464	8.418	7.092
Puente Alto		1.555	5.095	7.200	8.296
Melipilla					1.596
Maipú					1.792
<b>DuocUC</b>	<b>89.631</b>	<b>107.251</b>	<b>126.923</b>	<b>140.191</b>	<b>160.226</b>
Bases de Datos Especializadas					33
Revistas Electrónicas					25.174
Libros Electrónicos					52.195

# TALLERES / LABORATORIOS

## Construcción

- Laboratorio de Mortero
- Laboratorio de Hormigones
- Laboratorio de Asfaltos
- Laboratorio de Mecánica de Suelos
- Laboratorio de Química
- Laboratorio de Higiene Industrial
- Taller de Edificación
- Taller de Instalaciones Sanitarias
- Taller de Instalaciones Eléctricas
- Taller de Instalaciones de Gas
- Equipamiento Topográfico
- Laboratorio de Física
- Laboratorio de Estructuras
- Laboratorio Autodesk

## Turismo

- Taller de Serv. Hoteleros de Alojamiento
- Taller de Serv. Hoteleros de Recepción
- Taller de Pastelería y Panadería
- Taller de Corte y Cocina Fría
- Taller de Cocina Caliente Individual
- Taller de Cocina Caliente Institucional
- Taller de Cocina de Restaurante
- Taller de Restaurante Didáctico y Servicios de Bar y Comedor
- Taller de Cata de Vinos y Cóctel

## Salud

- Laboratorio de Fisioterapia
- Laboratorio de Ciencias Básicas
- Laboratorio de Anatomía
- Laboratorio de Técnicas Especiales
- Laboratorio de Odontología
- Sala de Simulación de Hospitalización
- Sala de Simulación de Maternidad y Pediatría
- Sala de Simulación de Toma de Muestras y Estación de Enfermería
- Sala de Simulación de Laboratorio Clínico
- Sala de Simulación de Imagenología
- Sala de Simulación Escáner
- Sala de Simulación Pabellón
- Sala de Simulación Banco de Sangre
- Sala de Simulación Esterilización
- Laboratorio de Kinesiterapia
- Laboratorio de Masoterapia
- Gimnasio de Acondicionamiento Físico y Rehabilitación
- Sala de Simulación de Ecografía
- Taller de Hidroterapia
- Taller de Evaluación de Capacidades mFísicas
- Sala Multiuso para Actividades Físicas y de Rehabilitación

HECHOS Y CIFRAS

2010  **DUOCUC**

# TALLERES / LABORATORIOS

- Sala de Debriefing y Sala de Control
- Taller de Hospitalizados
- Sala de Simulación de Ambulatorio
- Sala de Simulación de Neonatología

## Diseño

- Laboratorio de Prototipado y Series mCortas
- Laboratorio Tecnológico de Diseño mGráfico
- Laboratorio de Patronaje Digital
- Taller de Maquetas y Modelos
- Taller de Producción y Confección
- Laboratorio de Iluminación
- Laboratorio Multipropósito MultiLab
- Centro Tecnológico de Diseño
- Laboratorio de Impresión, Técnicas Textiles y Estampados
- Laboratorio de Fotografía

## Ingeniería

- Laboratorio de Autotrónica
- Laboratorio de Electricidad Automotriz
- Taller de Motores Funcionales
- Taller de Motores no Funcionales
- Taller de Transmisiones Mecánicas y Automáticas

- Taller de Herramientas y Técnicas
- Laboratorio para Diagnóstico de Fallas en Automóvil Funcional Real
- Laboratorio de Inyección de Gasolina y Diesel
- Taller de Alineación, Dirección y Suspensión
- Taller de Pruebas Dinámicas con Dinamómetro de Rodillo
- Taller de Mecánica de Motocicletas
- Laboratorio de Máquinas Eléctricas (máquinas de CC, CA, mantenimiento y montajes)
- Laboratorio de Electricidad y Electrónica
- Laboratorio de PLC
- Laboratorio de Control y Automatización
- Laboratorio de Electrónica de Potencia
- Laboratorio de Instalaciones Eléctricas
- Laboratorio de Hidráulica y Neumática
- Laboratorio de Máquinas CNC
- Laboratorio de Simulación de Procesos
- Laboratorio de Termodinámica
- Laboratorio de Microprocesadores y Microcontroladores

## Informática y Telecomunicaciones

- Taller de Hardware y Cableado mEstructurado
- Laboratorio de Redes (CCNA y CCNP)
- Laboratorio de Sistemas Operativos y Aplicaciones de Redes

# TALLERES / LABORATORIOS

- Laboratorio de Telecomunicaciones
- Laboratorio de Computación
- Laboratorio de Sistemas Computacionales

## **Comunicación**

- Estudio de Televisión
- Sala de Dirección de Televisión
- Laboratorio de Fotografía
- Salas de Edición Avid, Final Cut y After Effects
- Estudio de Sonido
- Sala de Máquinas y Señales Centralizadas
- Estudio de Cine
- Sala de Visionado
- Locutorios de Grabación
- Laboratorio de Computación para Animación Digital Avanzada

## **Recursos Naturales**

- Laboratorio de Ciencias Básicas
- Laboratorio de Acuicultura (Hatchery)
- Laboratorio de Enfermería Veterinaria
- Estación Climatológica
- Taller de Buceo Autónomo
- Taller de Software Superior Control
- Taller de Sistemas de Recirculación de Agua
- Taller de Producción de Microalgas
- Taller de Sistemas de Información Geográfica (SIG)

- Taller de Medición de Contaminantes (agua y aire)
- Taller de Anatomía y Fisiología Animal
- Taller de Sistemas de Riego
- Taller de Cultivos Hidropónicos
- Taller de Apicultura
- Taller de Hortalizas en Sistemas Forzados
- Taller de Producción Vitivinícola
- Taller de Programación de Riego
- Taller de Clínica Menor para Técnicos Veterinarios
- Taller de Producción Animal para Técnicos Veterinarios
- Banco de Pruebas de Sistemas de Riego
- Taller de Portainjertos para Hortalizas
- Taller de Producción de Hortalizas al aire libre
- Taller de Producción de Berries
- Taller de Producción de Frutales

## **Administración y Negocios**

- Centro de Desarrollo Profesional para el Comercio
- Centro de Emprendimiento
- Centro de Desarrollo Empresarial
- Taller Empresa
- Taller de ERP Softland
- Taller de Auditoría ACL
- Taller de Sixtina (Balanced Scorecard)
- Laboratorio SAP

# INFRAESTRUCTURA

## M2 Construidos

	2006	2007	2008	2009	2010
Alameda	10.852	10.852	10.852	10.852	10.852
Antonio Varas	11.948	24.742	24.742	30.479	30.479
Concepción	14.320	7.377	7.377	7.377	7.991
Padre Alonso de Ovalle	7.441	7.441	11.633	11.633	11.633
San Carlos de Apoquindo	16.348	16.348	16.348	16.348	16.348
Valparaíso	8.822	8.822	8.822	8.822	11.374
Viña del Mar	10.184	10.184	10.184	10.184	16.751
Plaza Vespucio	6.795	6.795	7.395	7.395	7.395
Plaza Oeste	6.680	6.899	7.837	7.837	5.299
Puente Alto		7.141	7.141	13.317	13.317
Melipilla					2.538
Maipú					10.183
<b>DuocUC</b>	<b>93.390</b>	<b>106.601</b>	<b>112.331</b>	<b>124.244</b>	<b>144.160</b>

# ARTICULACIÓN DE ESTUDIOS SUPERIORES

- Pontificia Universidad Católica de Chile
- Pontificia Universidad Católica de Valparaíso
- Universidad Andrés Bello
- Universidad de Valparaíso
- Universidad Alberto Hurtado
- Universidad del Bío-Bío

# PERFIL DE ALUMNOS NUEVOS

Egresados de Enseñanza Media año Anterior

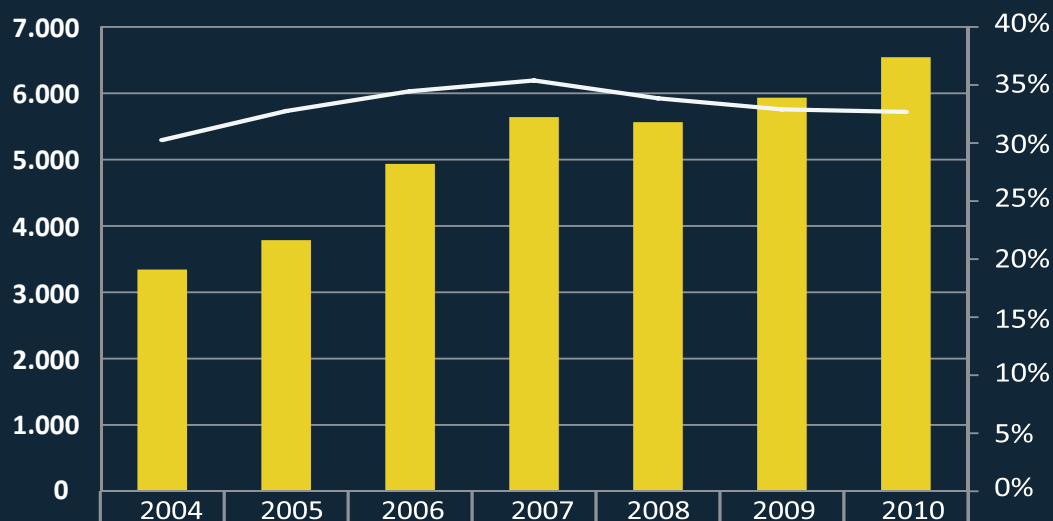

– Nº Egr. Año anterior	<b>3.343</b>	<b>3.786</b>	<b>4.936</b>	<b>5.641</b>	<b>5.565</b>	<b>5.934</b>	<b>6.544</b>
■ (%) Egr. Año anterior	30%	33%	34%	35%	34%	33%	33%

## Modalidad de Enseñanza Media

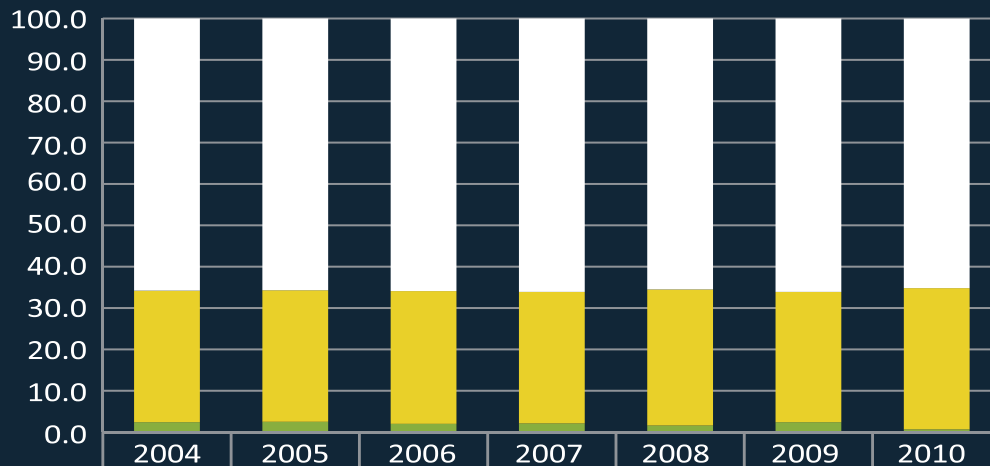

	2004	2005	2006	2007	2008	2009	2010
■ (%) Cient. Hum.	65.8	65.7	65.9	66.1	65.5	66.1	65.2
■ (%) Téc. Prof.	31.8	31.8	32.1	31.8	32.9	31.5	34.1
■ (%) Otros	2.4	2.5	2.0	2.1	1.6	2.4	0.7

HECHOS Y CIFRAS

2010  Duoc UC

# FINANCIAMIENTO

Porcentaje de Alumnos que estudian con ayuda financiera (Créditos y Becas)

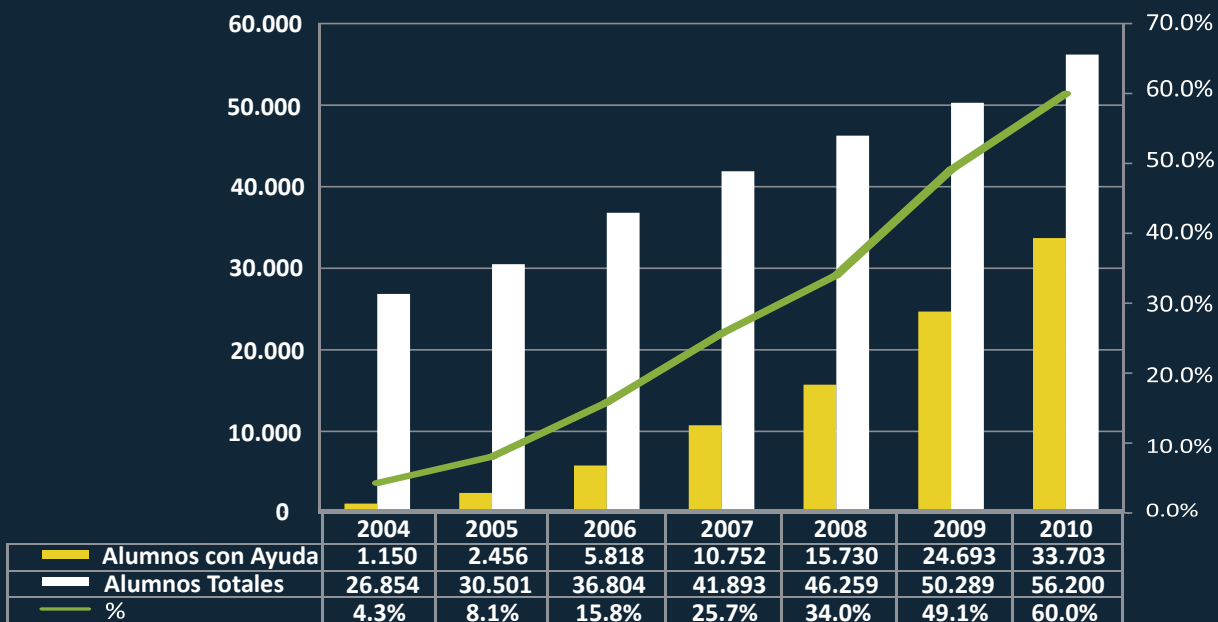

\* Proyección 2010

# VINCULACIÓN INTERNACIONAL

## Intercambios

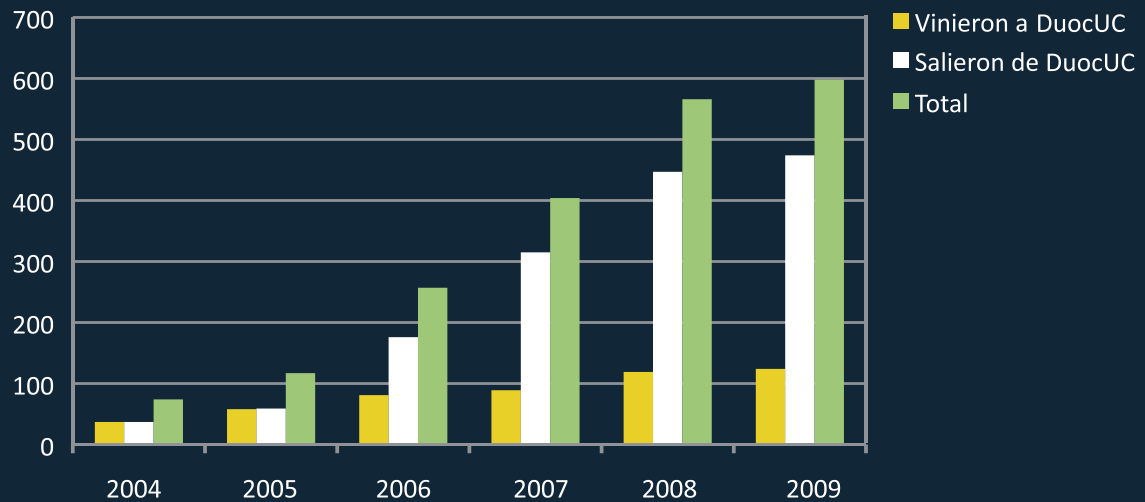

HECHOS Y CIFRAS

2010  DuocUC



## Países con los que se mantiene vinculación:

- Alemania
- España
- Finlandia
- Francia
- Australia
- Perú
- Canadá
- India
- Nueva Zelanda
- Italia
- E.E.U.U.
- Brasil
- Panamá
- Israel
- México
- Colombia

## Instituciones del extranjero con las que existen convenios activos:

- University of Applied Sciences Würzburg, Alemania
- University of Applied Sciences Frankfurt am Main, Alemania
- University of Applied Sciences and Design Mannheim, Alemania
- Universidad de Girona, España
- Universidad Europea de Madrid, España
- Turku School of Economics, Finlandia
- University of Art and Design Helsinki, Finlandia
- École Nationale de Commerce, Francia
- Fatec-Facinter, Brasil
- Politecnico di Torino, Italia
- Politecnico di Milano, Italia
- Northern Virginia Community College, Estados Unidos
- State University of New York at Binghamton, Estados Unidos
- Leeds College of Building, Inglaterra
- British Columbia Institute of Technology, Canadá
- Universidad de Montreal, Canadá
- Cégep Trois Rivières, Canadá
- Universidad La Salle, México
- Universidad Anáhuac, México
- Universidad Hotelera Suiza, México
- Universidad Autónoma del Estado de México, México
- Universidad de Puebla, México
- Instituto Tecnológico de Monterrey, México
- Pontificia Universidad Javeriana, Colombia
- Universidad Jorge Tadeo Lozano, Colombia
- National Institute of Design, India
- Escuela de Arquitectura y Diseño Isthmus, Panamá
- Unitec, Nueva Zelandia
- Box Hill Institute, Australia
- Holon Academic Institute of Technology, Israel
- Instituto Peruano de Gastronomía, Perú

HECHOS Y CIFRAS

2010  Duoc UC

# PLATAFORMA COMPUTACIONAL

## Tecnología Inalámbrica

- En cada sede con acceso a Internet

## Enlaces Internet

- Académico Internacional: 40 Mbps
- Administrativo Internacional: 10 Mbps
- Académico/Administrativo Nacional: 200 Mbps

## Enlaces Internos

- Región Metropolitana: 100 Mbps (cada sede)
- V y VIII Regiones: 100 Mbps (cada sede)
- Casa Central: 1 Gbps + 100 Mbps

## Servicios en Línea

- Intranet de Gestión Académica y Administrativa
- Sistema de Inscripción de Cursos
- Plataforma de Cursos en Línea

- Sistema de Biblioteca
- Sistema de Administración Documental
- Sistema de Certificados
- Sistema de Calificaciones
- Sistema de Solicitudes Académicas
- Sistema de Correo Alumnos / Docentes (Google)

## Portales

- Portal de Competencias Laborales
- Portal de Matemática
- Portal de Inglés
- Portal de Pastoral
- Portales de Escuelas
- Portal de Ética
- Portal de Emprendimiento
- Portal de Alumnos
- Portal Docente
- Portal de Ex-Alumnos
- Portal e-duoc

# COMPUTADORES Y PROYECTORES

	Computadores			Proyectores
	Administrativos	Académicos	Total	Total
Alameda	85	293	378	48
Antonio Varas	156	1.137	1.293	111
Concepción	96	428	524	77
Padre Alonso de Ovalle	152	626	778	57
San Carlos de Apoquindo	155	401	556	70
Valparaíso	82	408	490	51
Viña del Mar	77	703	780	76
Plaza Vespucio	70	489	559	54
Plaza Oeste	60	360	420	50
Puente Alto	74	451	525	68
Melipilla	40	151	191	14
Maipú	98	309	407	41
Casa Central	179		179	16
<b>DuocUC</b>	<b>1.324</b>	<b>5.756</b>	<b>7.080</b>	<b>733</b>

HECHOS Y CIFRAS

2010  DuocUC

# CONVENIOS TECNOLÓGICOS

- CLP Adobe
- Microsoft Campus Agreement
- RedHad Academy
- Centro de Innovación Tecnológica Microsoft
- Microsoft IT Academy
- Academia Regional Cisco
- IBM Scholars Program
- Programa de Certificaciones Profesionales IBM
- Oracle Academic Initiative
- 3Com University
- General Motors
- SABRE
- Instituto del Cemento y Hormigón
- CDT Corporación de Desarrollo Tecnológico de la Cámara Chilena de la Construcción
- Santiago Innova
- Nokia
- Help
- Canal 13
- ITMS
- Saydex
- Clínica Alemana de Santiago
- Facultad de Medicina PUC (Red de Salud UC)
- Amadeus
- Iberojet
- Autodesk
- SAP Academy
- Mutual de Seguridad
- Aenor Chile
- Peugeot Chile
- HP

# ACREDITACIÓN Y CERTIFICACIONES

- Acreditación Institucional del Instituto Profesional DuocUC por un periodo de 6 años, otorgada por la CNAP en agosto de 2004.
- Acreditación Institucional del Centro de Formación Técnica DuocUC por un período de 6 años, otorgado por la CNAP en octubre de 2005.
- Certificación Toeic
- Certificación de Calidad ISO 9001-2008 y NCH 2728-2003, OTEC DuocUC
- Centro Acreditado de Entrenamiento Autodesk
- Alianzas Estratégicas para Certificaciones:
  - 3COM
  - IBM
  - SAP
  - Microsoft
  - Red Hat
  - ICDL
  - Cisco
  - SUN
  - ORACLE

HECHOS Y CIFRAS

2010  DuocUC

# INSTITUTO PROFESIONAL (IP)

Carrera	Años	Agenci
Administración Hotelera	7	Agencia Acreditadora de Chile
Ingeniería en Conectividad y Redes	7	Agencia Acredita CI
Administración de Recursos Humanos	6	Agencia Acreditadora de Chile
Administración Financiera	6	Agencia Acreditadora de Chile
Auditoría	6	Agencia Acreditadora de Chile
Comercio Exterior	6	Agencia Acreditadora de Chile
Contabilidad General, mención Legislación Tributaria	6	Agencia Acreditadora de Chile
Ingeniería en Administración	6	Agencia Acreditadora de Chile
Técnico Jurídico	6	Agencia Acreditadora de Chile
Turismo Técnico, mención Empresas Turísticas	6	Agencia Acreditadora de Chile
Gastronomía	6	Agencia Acreditadora de Chile
Administración Turística	6	Agencia Acreditadora de Chile
Publicidad Profesional	6	Agencia Acreditadora de Chile
Relaciones Públicas, m. Marketing	6	Agencia Acreditadora de Chile
Ingeniería en Construcción	6	Agencia Acredita CI
Administración de Redes Computacionales	6	Agencia Acredita CI
Administración de Empresas, mención Marketing	5	Agencia Acreditadora de Chile
Administración de Ventas	5	Agencia Acreditadora de Chile
Ingeniería en Marketing	5	Agencia Acreditadora de Chile
Comunicación Audiovisual	5	CNA-Chile
Diseño Industrial	5	CNA-Chile
Analista Programador Computacional	5	Agencia Acredita CI
Ingeniería en Sonido	4	Agencia Acredita CI
Técnico en Construcción	4	CNA-Chile
Ingeniería en Informática	4	CNA-Chile
Técnico Agrícola	4	Agencia Acredita CI
Tecnología en Sonido	3	Agencia Acredita CI

# CENTRO DE FORMACIÓN TÉCNICA (CFT)

Carrera	Años	Agencia
Administración Hotelera	7	Agencia Acreditadora de Chile
Administración de Recursos Humanos	6	Agencia Acreditadora de Chile
Administración Financiera	6	Agencia Acreditadora de Chile
Técnico Jurídico	6	Agencia Acreditadora de Chile
Asistente Ejecutivo	6	Agencia Acreditadora de Chile
Comercio Exterior	6	Agencia Acreditadora de Chile
Técnico en Gestión Logística	6	Agencia Acreditadora de Chile
Gastronomía	6	Agencia Acreditadora de Chile
Administración de Redes Computacionales	6	Agencia Acredita CI
Administración de Empresas, mención Marketing	5	Agencia Acreditadora de Chile
Analista Programador Computacional	5	Agencia Acredita CI
Turismo Técnico, m. en empresas de viajes y carga aérea	5	CNA-Chile
Contabilidad General, m. Legislación Tributaria	4	CNA-Chile

HECHOS Y CIFRAS

2010  Duoc UC

