

### OBJETIVOS DE LA CARRERA

La carrera de Técnico Topógrafo apunta a formar profesionales capacitados para realizar las mediciones requeridas en la representación y ejecución de proyectos civiles, de edificación, agricultura y minería.

El Técnico Topógrafo está capacitado para realizar nivelaciones y levantamientos de terrenos, y para replantear proyectos con el uso de instrumental topográfico. Del mismo modo, está en condiciones de ejecutar planos topográficos según las especificaciones técnicas del mandante, realizar cálculos necesarios en un proyecto y resolver los problemas que se presenten en el terreno. También podrá hacer planificaciones y presupuestos para el ejercicio libre de su profesión.

### COMPETENCIAS TRANSVERSALES

El currículo de la carrera se complementa con un plan de formación general, que desarrolla en los alumnos un conjunto de competencias básicas, habilitantes y de empleabilidad, de acuerdo a estándares preestablecidos:

- Uso básico de tecnologías de la información.
- Comunicación funcional en inglés.
- Ética y trabajo en equipo.
- Comunicación oral y escrita en español.
- Razonamiento lógico matemático.
- Apresto laboral.
- Emprendimiento e innovación.

### CAMPO LABORAL

El Técnico Topógrafo ha sido concebido como un profesional preparado para colaborar en equipos multidisciplinarios, desempeñándose en empresas constructoras, agrícolas, mineras, sanitarias, eléctricas, industriales, tanto del sector público como del sector privado. Igualmente, está capacitado para realizar emprendimientos que impliquen el libre ejercicio de su profesión.

### CONDICIONES VOCACIONALES DEL POSTULANTE

El estudiante interesado por ingresar a esta carrera debe poseer:

- Habilidad para relacionarse con grupos interdisciplinarios.
- Capacidad para el trabajo en equipo.
- Interés por el trabajo en terreno.
- Habilidad con las matemáticas.
- Dinamismo y perseverancia.

### REQUISITOS DE INGRESO

- Licencia de Educación Media
- Concentración de notas de Educación Media.



# Técnico Topógrafo

## ESCUELA DE CONSTRUCCIÓN

DuocUC | 2010

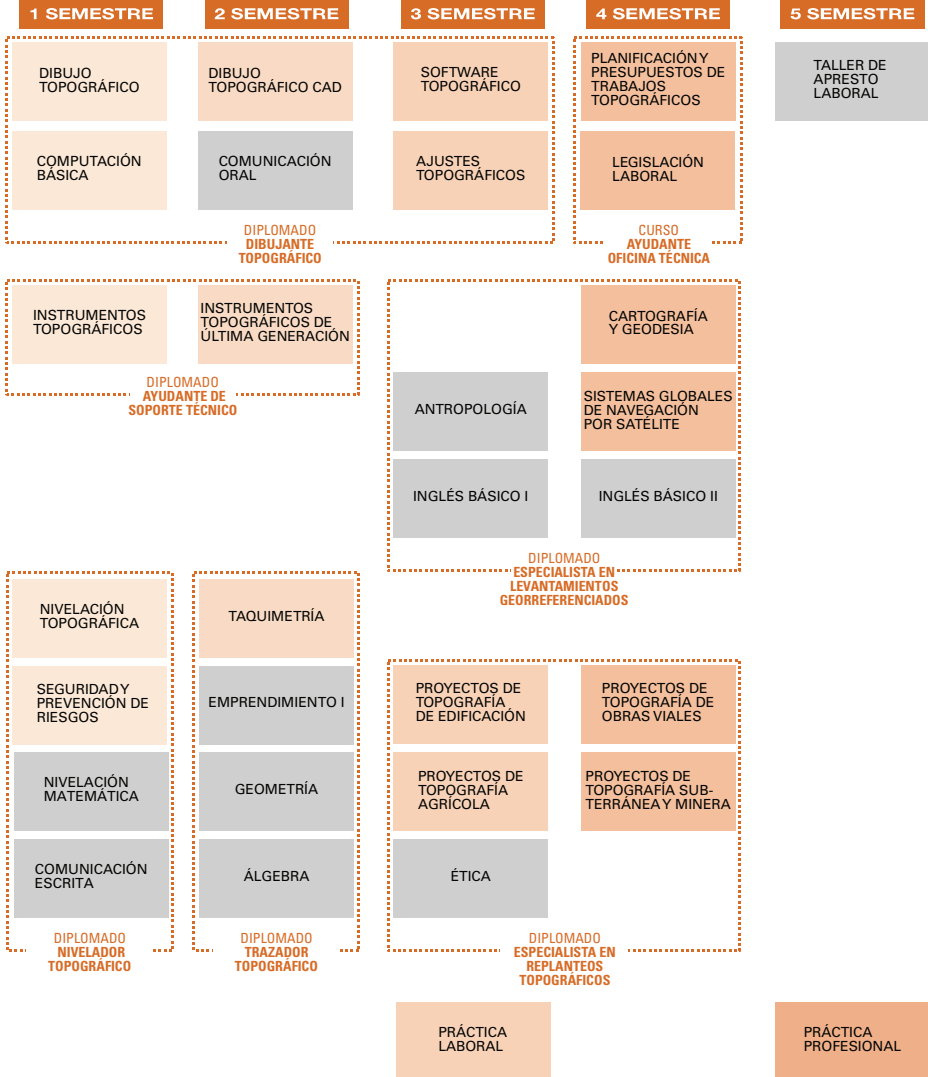

Asignaturas Escuela  
Asignaturas Institucionales

| DURACIÓN    | TÍTULO            | MODALIDAD DE ENSEÑANZA |
|-------------|-------------------|------------------------|
| 5 Semestres | Técnico Topógrafo | Presencial             |

Nota: Esta malla curricular podrá tener modificaciones por razones de actualización de contenidos y, además, indica la secuencia semestral pero no los requisitos de las asignaturas.